

### 佛山市技师学院2020年公开招聘工作人员 报名登记表

报考序号：44060000000000000000

姓名	[REDACTED]		性别	男	民族	汉族			
出生年月日	[REDACTED]	婚姻状况	已婚	政治面貌	[REDACTED]	[REDACTED]			
身份证号码	[REDACTED]			考生类别	社会人员(在职)				
籍贯	广东省佛山市顺德区(28)								
户籍地	广东省佛山市顺德区(27)								
生源地	广东省佛山市顺德区(28)								
通讯地址	广东省佛山市顺德区[REDACTED] 3102				联系电话	[REDACTED]			
毕业院校	华南农业大学				毕业时间	[REDACTED]			
学历	大学本科(28)				学位	学士			
专业	电气自动化(28)								
专业技术职务(职称)					职业(执业)资格				
外语水平	大学英语六级,大学英语四级				计算机水平	全国计算机二级-C语言			
裸视视力	左4.5 右4.5	矫正视力	左5.0 右5.0	听力	左5米 右5米	身高	175CM	体重	66KG
报考单位	佛山市技师学院								
报考岗位	[REDACTED]				岗位代码	A01			
符合放宽条件	<input type="checkbox"/>								
学习工作经历	<p>学习经历：[REDACTED] 全日制</p> <p>工作经历：[REDACTED] 全日制</p> <p>(按时间顺序，从高中开始，填写何年何月至何年何月在何地、何单位工作学习、任何职)</p>								

家庭成员及主要社会关系	姓名、与本人关系、工作单位及职务、户籍所在地 [Redacted] [Redacted] [Redacted]
有何特长及突出业绩	[Redacted]
奖惩情况	[Redacted]
报名人员承诺	本人承诺工作经历、[Redacted]工作经历。 我已仔细阅读了招考公告、职位相关要求和填表说明，确信符合报考条件及职位要求。本人保证填报资料真实准确，如因个人填报信息失实或不符合报考条件和职位要求而被取消考录资格的，由本人负责。 报名人员签名：[Redacted] <span style="border: 1px solid red; padding: 2px;">此处需手写签名</span> 日期：[Redacted]
审查意见	[Redacted]
审查人员承诺	本人已认真审查本报名表，并根据招聘公告、报考指南和岗位要求对报考人员进行审查，愿意对上述审查意见负责。 审查人员签名：[Redacted] 日期：[Redacted]
备注	[Redacted]

说明：此表须如实填写，经审查发现与事实不符的，责任自负。

姓名 [REDACTED]  
性别 男 民族 汉  
出生 [REDACTED]  
住址 [REDACTED]  
公民身份号码 [REDACTED]



 中华人民共和国  
居民身份证

签发机关 [REDACTED]  
有效期限 [REDACTED]

仅供参考，  
资料提交提交。

普通高等学校

# 毕业证书

学生

██████████

性别

男

,

年

月

██

日生, 于

二〇一二年

年

九月至

二〇一六年

年

六月

在本校

████████████████████

专业四年制本科学习,



修完教学计划规定的全部课程, 成绩合格, 准予毕业。

校

名:



校

长:

陈晓伟

证书编号:

████████████████████

二〇一六年六月三十日

# 教育部学历证书电子注册备案表

更新日期: \_\_\_\_\_日

姓名	[REDACTED]			
性别	[REDACTED]	出生日期	[REDACTED]	
入学日期	[REDACTED]	毕(结)业日期	[REDACTED]	
学历类别	[REDACTED]	层次	本科	
学校名称	[REDACTED]	学制	[REDACTED]年	
专业	[REDACTED]	学习形式	普通全日制	
证书编号	[REDACTED]	毕(结)业	毕业	
校(院)长姓名				
在线验证	ANTH[REDACTED]TTV 在线验证码		 小程序扫一扫, 在线验证 1. 扫码获取“学信网报告在线验证”小程序 2. 使用小程序扫码验证	
<p><b>注意事项:</b></p> <ol style="list-style-type: none"> <li>1、备案表是依据《高等学校学生学籍学历电子注册办法》(教学[2014]11号)对学历证书电子注册复核备案的结果。</li> <li>2、备案表内容验证办法: ①点击备案表(电子版)中的在线验证码, 可在线验证; ②登录中国高等教育学生信息网“在线验证系统”, 输入在线验证码进行验证; ③使用“学信网报告在线验证”的微信小程序, 进行扫码验证。为防止出现假冒报告, 请使用该小程序扫描验证, 不要用其他第三方扫描程序。</li> <li>3、备案表内容如有修改, 请以最新在线验证的内容为准。</li> <li>4、未经学历信息权属人同意, 不得将备案表用于违背权属人意愿之用途。</li> <li>5、报告在线验证有效期由报告权属人设置(1-6个月), 其在报告验证到期前可再次延长验证有效期。</li> </ol>				
				



# 学士学位证书

张东强，男，1982年10月13日生。在清华大学  
 电气工程及其自动化专业完成了本科学习计划，  
 业已毕业，经审核符合《中华人民共和国学位条例》的规定，  
 授予 工学 学士学位。



校 长  
 学位评定委员会主席

陈晓伟

证书编号: 11010101101184

(普通高等教育本科毕业生)

二〇一六年六月二十日

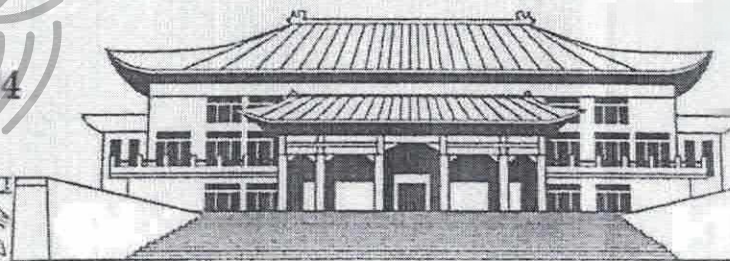



教育部学位与研究生教育发展中心  
CHINA ACADEMIC DEGREES & GRADUATE  
EDUCATION DEVELOPMENT CENTER

## 认证报告 CREDENTIALS REPORT

验证编码: [REDACTED]

认证日期: [REDACTED]

姓名: [REDACTED]

性别: [REDACTED]

出生日期: [REDACTED]

学位层级: 学士

学位授予单位: [REDACTED]

专业(专业领域): [REDACTED]

学科门类(专业学位类别): 工学

获学位年份: [REDACTED]

证书编号: [REDACTED]

教育部学位与研究生教育发展中心



备注:

1. 以上信息来源于“全国学位授予信息数据库”及学位授予单位学位授予记录。
2. 可凭本认证报告右上方的“验证编码”访问“中国学位与研究生教育信息网”(网址: <http://www.chinadegrees.cn/cqva/gateway.html>)进行验证或使用“中国学位查询认证”微信小程序扫描右侧二维码进行验证。

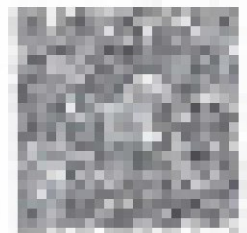



持证人：

性别：女

出生年月：

民族：汉族

身份证号码：

资格种类：高级中学教师资格

任教学科：

证书号码：

根据《中华人民共和国  
教师法》及《教师资格条例》

的规定，认定

具备

教师资格。

认定机构(公章)

年 月 日





# 卫生专业技术资格

Health Professional Qualification

本证书由中华人民共和国人力资源  
和社会保障部、国家卫生健康委员会批  
准颁发，表明持证人通过国家统一组织  
的考试，取得相应的专业技术资格。



姓名: \_\_\_\_\_

证件号码: \_\_\_\_\_

性 别: \_\_\_\_\_ 男

出生年月: \_\_\_\_\_

级 别: \_\_\_\_\_ 中级

专 业: \_\_\_\_\_

批准日期: \_\_\_\_\_

管理号: \_\_\_\_\_



中华人民共和国  
人力资源和社会保障部



中华人民共和国  
国家卫生健康委员会





验证码: [REDACTED]

### 佛山市社会保险参保证明:

参保人姓名: [REDACTED]

性别: 男

社会保障号码: [REDACTED]

人员状态: 参保缴费

该参保人在佛山市参加社会保险情况如下:

(一) 参保基本情况:

险种类型	累计缴费年限	参保时间
基本养老保险	7个月	201607
工伤保险	7个月	201607
失业保险	7个月	201607

(二) 参保缴费明细:

金额单位: 元

缴费年月	单位编码	缴费工资	养老	失业	工伤	备注
			个人缴费	个人缴费	单位缴费	
202006	[REDACTED] 363	[REDACTED]			已参保	
202007	[REDACTED] 363	[REDACTED]			已参保	
202008	[REDACTED] 363	[REDACTED]			已参保	
202009	[REDACTED] 363	[REDACTED]			已参保	
202010	[REDACTED] 363	[REDACTED]			已参保	
202011	[REDACTED] 363	[REDACTED]			已参保	
202012	[REDACTED] 363	[REDACTED]			已参保	

备注:

1、本《参保证明》可由参保人在我局的互联网公共服务网页上自行打印。作为参保人在佛山市参加社会保险的证明,向相关部门提供。查验部门可通过上面条形码进行核查;本条形码有效期至2021-07-04。核查网页地址: <http://ggfw.gdhrss.gov.cn>。

2、表中“单位编号”对应的单位名称如下:

[REDACTED] 363: 广东省工业 [REDACTED]

3、参保单位实际参保缴费情况,以社保局信息系统记载的最新数据为准。



(证明专用章)

日期: 2021年01月05日

仅供参考

# 劳动合同

用人单位(甲方): 佛山  
被聘用人(乙方): 江 身份证号码: 江  
联系地址: 江 联系电话: 江 电子邮箱: 江  
居住地: 广东省

乙方承诺向甲方提供个人信息(包括但不限于本合同上所填写的个人信息),并保证所提供的个人信息真实、完整。若乙方隐瞒、虚报、提供虚假个人信息,甲方可即时解除合同。若乙方个人信息在本合同签订后发生变动,应于变动发生之日起三个工作日内向甲方书面提供变更后的信息。否则,以原信息为准,由此产生的法律后果由乙方自行承担。

甲方因工作需要,聘请乙方为 机电教师。为明确双方当事人的权利和义务,根据国家有关法律、法规规定,经双方协商同意,依法签订本合同。

## 一、合同期限

合同期限从 江 年 江 月 江 日起 江 年 江 月 江 日止,试用期自 江 年 江 月 江 日起至 江 年 江 月 江 日止。

## 二、工作内容

甲方安排乙方从事 机电专业教学 工作,但因工作需要,乙方还必须完成甲方或乙方主管领导临时交办的工作。

乙方同意甲方根据工作需要和变化情况,有权依照合法规定和程序,对乙方进行委任、聘用、罢免、解聘或调动其它工作岗位。

乙方人事关系不调入甲方。

## 三、劳动时间和休息休假

1、甲方按国家的有关规定和学校每学年度教学计划、学校管理制度安排,安排乙方的工作时间。

2、乙方根据甲方的工作安排享受相应的假期。

## 四、劳动报酬

甲方依据国家的劳动报酬及校内劳动报酬有关规定,由甲方以人民币结算方式按月足额支付。

1、甲方支付乙方的工资形式为月薪工资制。

2、根据 江 文件规定:

外聘教师待遇包括：基本工资、岗位薪金、绩效工资、课时津贴、五险一金、住房公积金。

具体明细见《附件一》。

各部门临聘职员待遇：基本工资、岗位薪金。

试用期工资为正式工作时间工资的80%。

- 3、甲方根据乙方完成工作情况给予一定的绩效奖金，金额按甲方的分配方案执行。
- 4、办公室临聘职员在甲方工作满一年的（不满六个月的计，六个月以上不满一年的以一年计），每满一年每月给予校龄补贴，每年7月调整一次。外聘教师参照此标准按在编人员的发放规定予以发放。
- 5、若实际工作时间不足一个月时，满十五天，按一个月计算工资，十五天以下的按半个月计算。
- 6、若甲方下一学期继续聘用乙方，则于开学后支付寒、暑假补贴（以上一学期的最后一个月的工资标准支付）。
- 7、甲方在每月1-10日发放上月工资。若遇国家法定假期、银行不上班日，可以相应地顺延一天时间。

## 五、劳动保护和劳动条件

- 1、甲方安排乙方从事有毒有害工种的，必须事前告知，并按有关规定，提供必要的防护措施和条件。
- 2、甲方提供符合国家劳动安全卫生标准和安全防护措施的生产场地和工作条件，为乙方提供劳动保护必需品。

3、甲方依法为乙方缴纳社会保险费用，为乙方享受社会保险提供必要的条件，乙方个人应缴纳的社会保险费交费部分，乙方授权甲方在乙方的收入中代扣代缴。

4、甲方为乙方提供宿舍，租金费用按甲方的规定执行。乙方必须服从甲方的住宿安排，未经甲方同意不得容留他人在宿舍过夜。乙方若不居住甲方提供的宿舍，甲方对于乙方没有额外的住房补贴。宿舍电费、水费由乙方自负。乙方若不居住在甲方提供的宿舍，必须向甲方书面报告居住的地址。

## 六、双方的权利、义务

甲方的权利和义务：

- 1、对乙方进行党和国家的政策、法规教育，教育教学业务培训及辅导；
- 2、对乙方的工作进行考核、奖惩；

3、依法建立和完善规章制度，制定岗位职责，制订规章制度规范乙方的工作内容；

4、根据乙方的工作表现和实绩决定是否聘用。

5、乙方出现违法乱纪行为时，甲方有权依照国家和学校的有关规定，解除劳动合同并追求责任。

#### 乙方的权利和义务

1、认真学习党和国家的方针政策、法规，刻苦钻研教育教学业务，不断提高政治业务素养。

2、热爱教育事业，严格遵守师德规范，遵纪守法，遵守学校的规章制度。

3、不体罚或变相体罚学生，若体罚学生造成损害的，乙方必须自行承担法律及经济责任。

3、严格执行劳动安全生产规程，遵守劳动纪律，履行岗位职责，完成工作任务。

4、服从学校工作安排，认真履行岗位职责。

5、积极投入教育改革，参与教育实验工作。

#### 七、劳动合同的解除、变更或终止条件

1、劳动合同期满或者双方约定的劳动合同终止条件出现，劳动合同即行终止。

2、经双方协商一致，可以变更或解除劳动合同。

3、乙方有下列情形之一的，甲方可以解除劳动合同，不承担违约责任：

(1) 在试用期内被证明不符合聘用条件的；

(2) 连续旷工超过五个工作日或一学年内累计旷工时间超过十个工作日的；

(3) 违反工作规定或操作规程，发生重大事故，造成严重后果的；

(4) 失职、渎职，造成严重后果的；

(5) 无理取闹、打架斗殴，严重影响单位工作秩序的；

(6) 违反劳动纪律或规章制度的；

(7) 因违纪行为或有其他原因不能继续胜任原工作的；

(8) 法律法规规定的其他情形。

4、甲方出现侵犯乙方合法权益、不按合同规定支付工资等情形，乙方可以解除劳动合同，不承担违约责任。

#### 八、违反劳动合同的责任

乙方在合同期内解除劳动合同或违反《合同法》规定的相关情形，按照法律规定不能取得任何经济补偿。乙方未提前三十天书面正式向甲方提出并获甲方书面同意后而离职离校，甲方有权依法追究法律责任。

在合同期内，若一方擅自终止合同，须向另一方赔偿自终止合同之日起至合同期满的本人工资

报酬总数及其他损失。

乙方接受甲方出资参加的培训，双方应签订培训合同，培训结业后，乙方在本劳动合同期内违约或违反培训合同的，甲方有权向乙方追讨索回培训费、培训期间的工资及赔偿金。

#### 九、双方约定的其它事项

1、乙方有义务提供相关计划生育证件并配合做好计划生育检查工作。违反计划生育的一律解除劳动关系，并不给予经济补偿。

2、本合同期满终止或解除，乙方应将合同履行期由甲方交给乙方使用或保管的技术资料、工具等物品如数交还甲方。

3、凡属下列情况之一者，按旷工处理：

- (1) 未经请假或请假未获得批准而擅自离开工作岗位的；
- (2) 请假期已满，不按规定提前办理续假手续或续假未获得批准而逾期未到岗的；
- (3) 经教育后仍不服从工作安排，拒不到或无理拖延时间到新岗位工作的；
- (4) 申请解除劳动合同，未经批准或未办妥手续而擅自离开工作岗位的；
- (5) 经核实是捏造理由获得批准假期的。

#### 十、附则

1、合同未尽事宜或合同条款与劳动法规有抵触的，均按现行劳动法律法规执行。

2、双方履行合同如发生争议，应先协商解决，协商无效的，当事人应在发生争议之日起一年内向本合同履行地基层劳动争议仲裁机构申请调解或仲裁。

甲方部门主管

甲方签名（章）  
法人代表签名

乙方签名

年 月 日

# 工作证明

兹证明 [姓名] (身份证号码 [号码])，从 2013 年 1 月至 2014 年 7 月在我公司从事电子商务教学的工作。

特此证明。

广东力信电子商务有限公司

(盖章)

2014年6月11日

仅供参考，

请按照图例提交。